

**CASTELVETRO** Oggi appuntamento con "San Martino": apertura straordinaria dalle 10 alle 18

## Enoturismo, la cantina Settecani protagonista della giornata del vino

**CASTELVETRO**

**C'**è anche la Cantina Settecani di Castelvetro tra le tappe consigliate nella quarta Giornata europea dell'enuoturismo in programma oggi. La manifestazione è promossa da Recevin (la rete europea delle Città del Vino) per diffondere la cultura del vino. Per questa ricorrenza la cooperativa vitivinicola aderente a Confcooperative Modena ha organizzato "San Martino in Canti-

na", ovvero un'apertura straordinaria dalle 10 alle 18 con degustazione e vendita dei vini primizia della vendemmia 2012; ai visitatori saranno offerti vin brulé, caldarroste, assaggi di prodotti tipici locali, dimostrazione della cottura di Parmigiano-Reggiano e degustazione di ricotta. Dal 16 al 18 novembre, invece, la Cantina Settecani (e quella di Carpi e Sorbara) partecipa a "Enologica", il salone del vino e del prodotto tipico

dell'Emilia-Romagna in programma a Faenza. All'evento prendono parte 124 produttori in rappresentanza di tutti i territori del vino della nostra regione. Segnaliamo, infine, che la Cantina Settecani è segnalata nell'edizione 2013 della celebre guida Vini d'Italia del Gambero Rosso, mentre il suo "Lambrusco Grasparossa di Castelvetro secco" ha ricevuto il premio per il miglior rapporto qualità-prezzo assegnato ogni anno dalla

guida Berebene 2013, sempre del Gambero Rosso. Ne dà notizia Confcooperative Modena, alla quale la cooperativa vitivinicola aderisce. I riconoscimenti del Gambero Rosso si aggiungono a quelli ottenuti al concorso enologico "Matilde di Canossa - Terre di Lambrusco", in occasione del quale la Cantina Settecani ha ricevuto due diplomi di merito con il Lambrusco di Sorbara Dop e il Lambrusco Grasparossa di Castelvetro Dop.

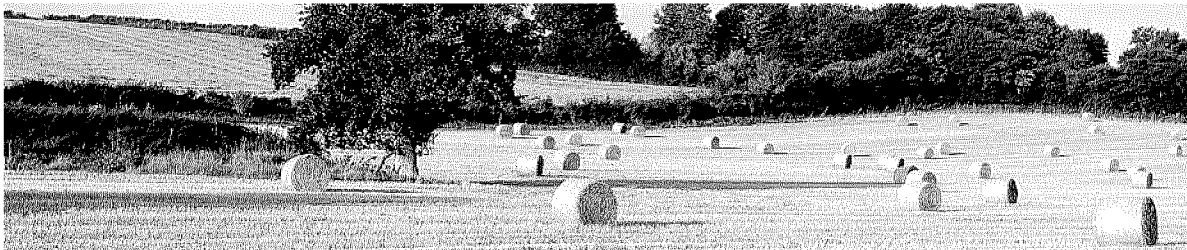

Ritaglio stampa ad uso esclusivo del destinatario, non riproducibile.